

PIANTA PIANO INTERRATO

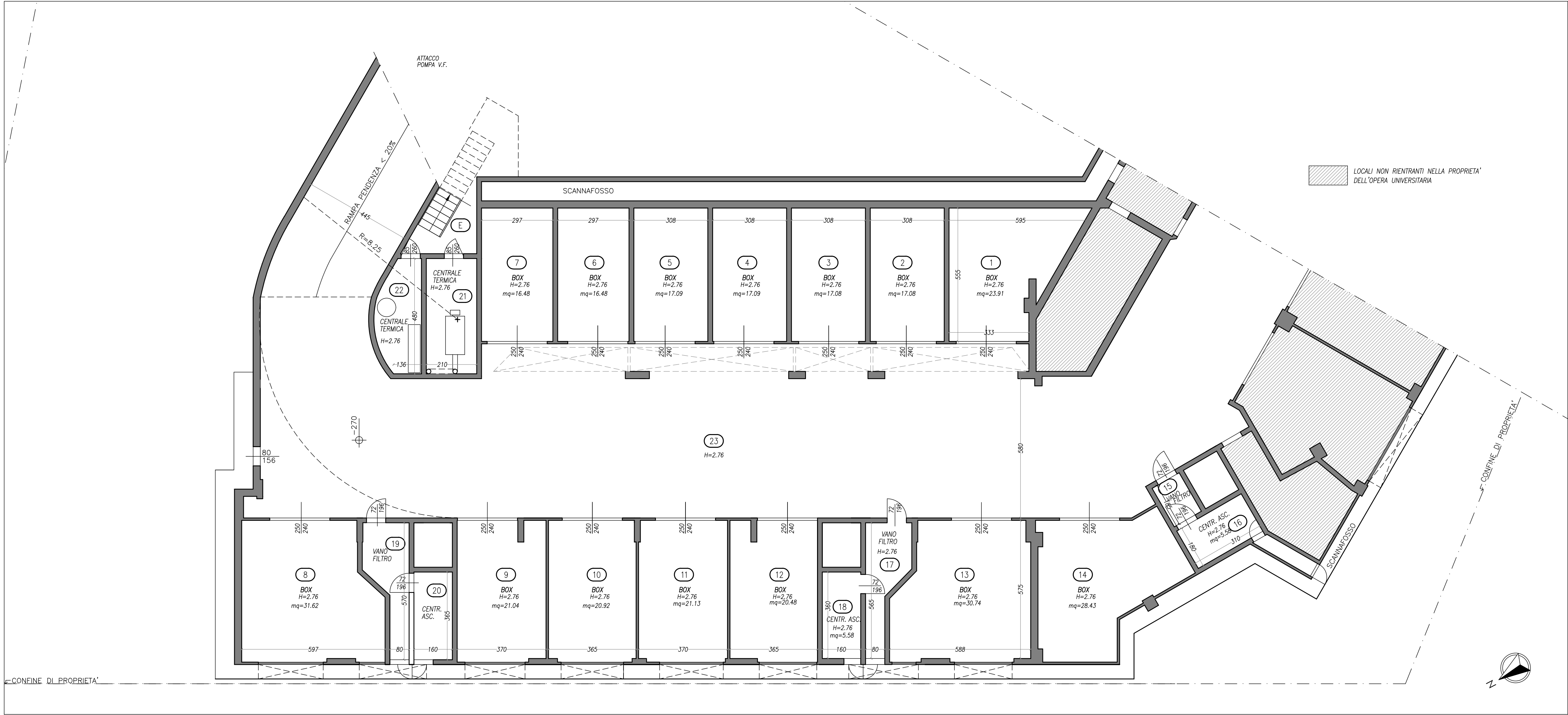

SEZIONE A - A

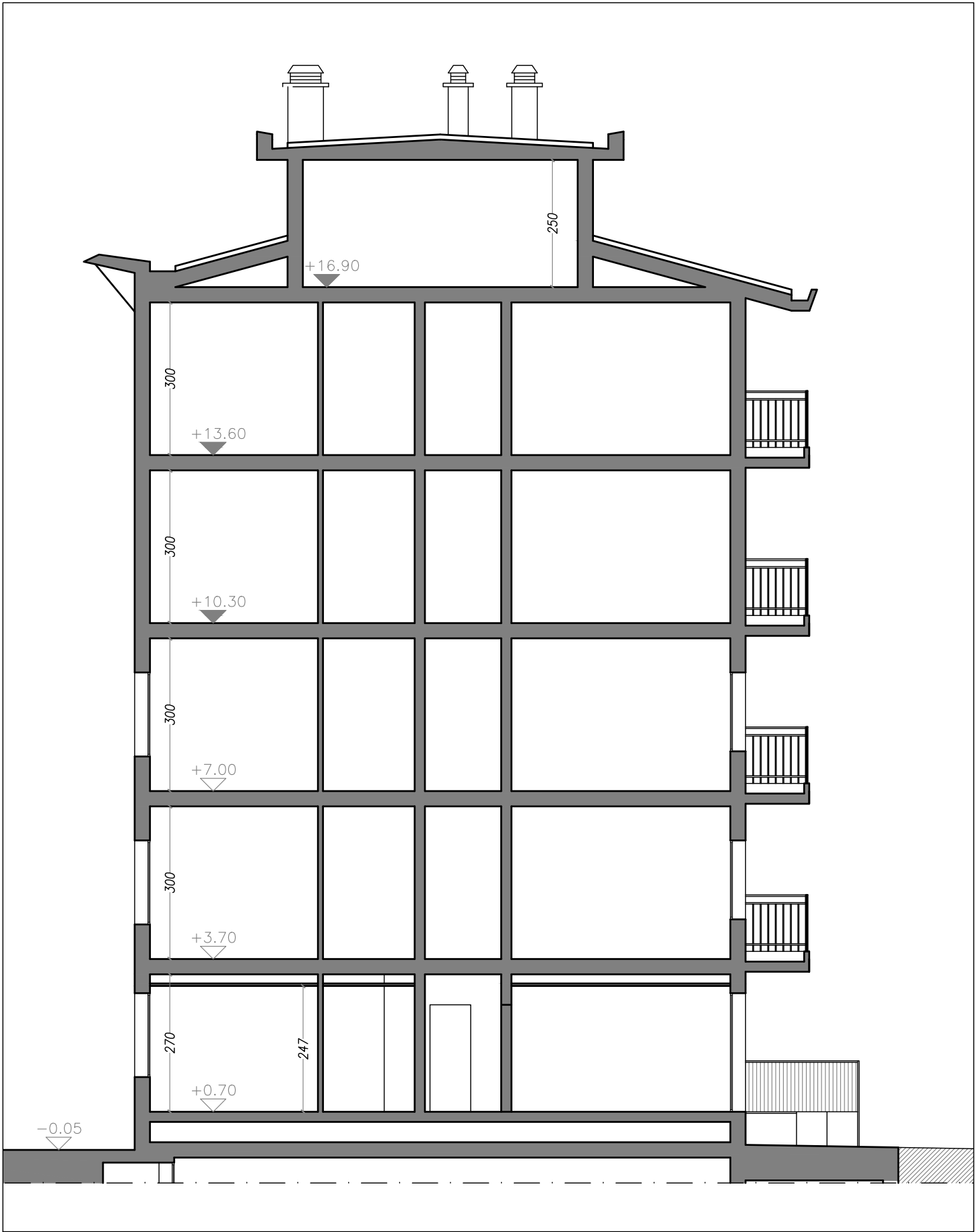

PIANTA PIANO TERRA

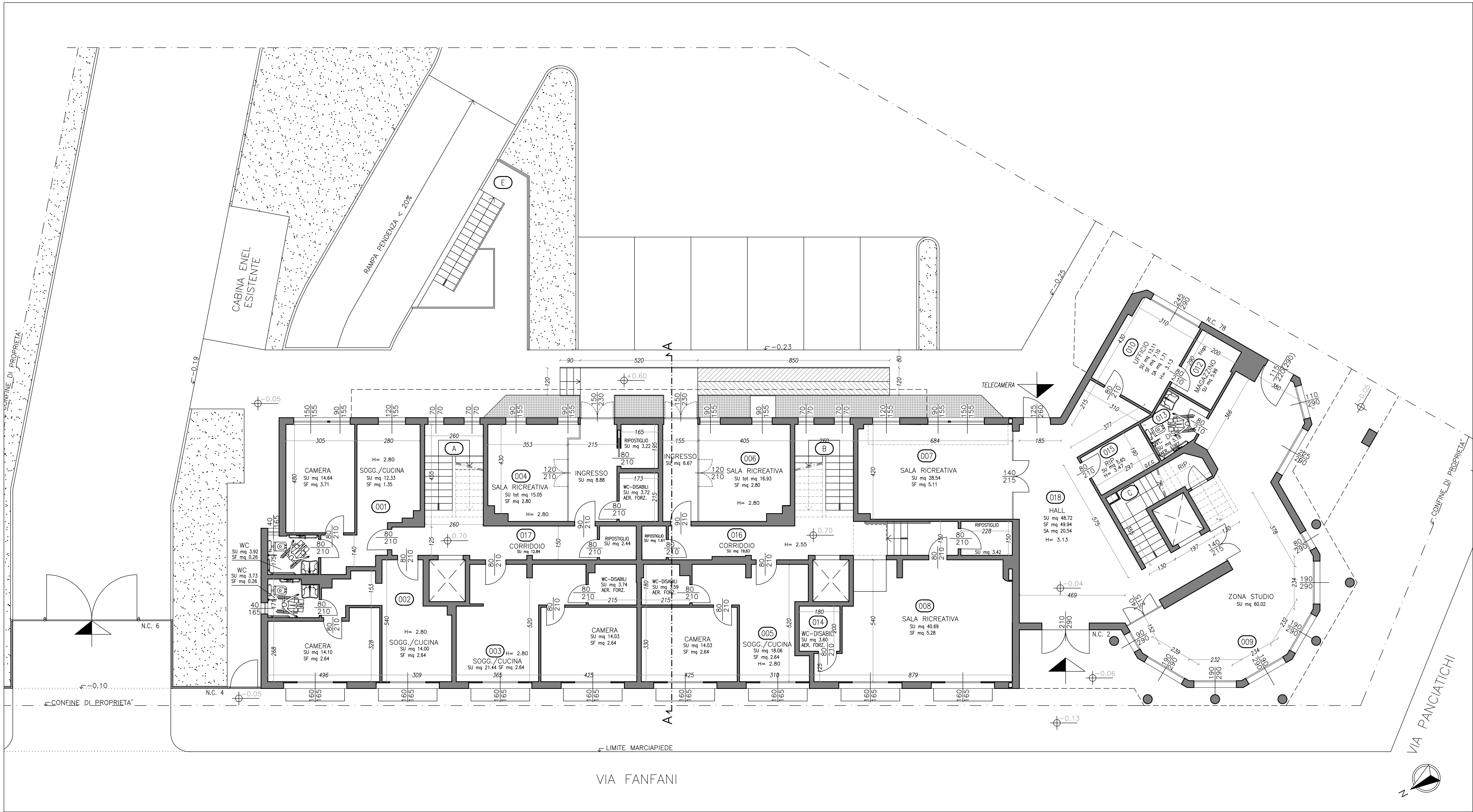

PROSPETTO OVEST

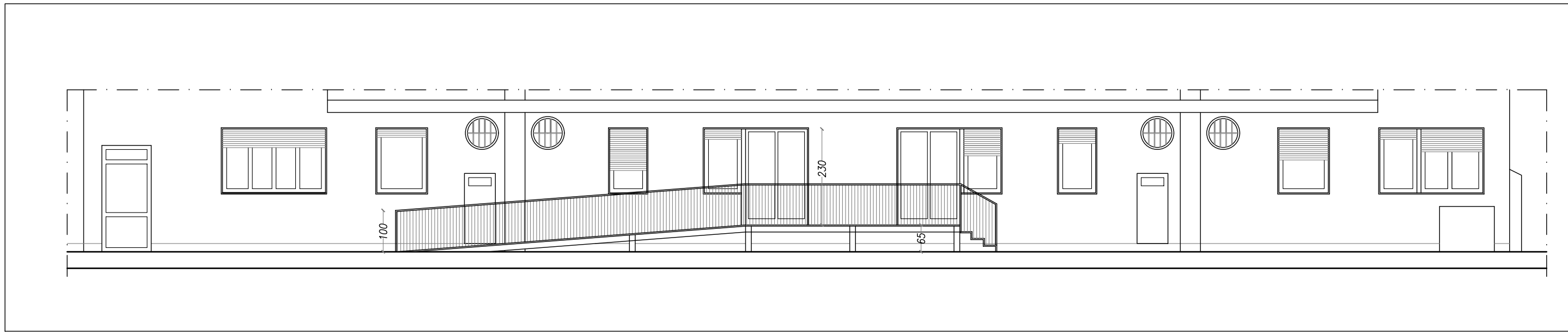

Riferimento pratica:			
<div>DSU TOSCANA</div> <div>Residenza Universitaria "Cipressino", Via Fanfani, 2 - Firenze</div>			
Progetto esecutivo dei lavori di adeguamento alla normativa di prevenzione incendi della Residenza Universitaria "Cipressino"			
COMMITTENTE	DSU Toscana Sede legale Viale Gramsci, 36 50132 - Firenze P.I. 05913670484 C.F. 94164020482 dsutoscana@postacert.toscana.it		
PROGETTISTA	arch. Marcello Milone Iscritto all'Ordine degli Architetti della provincia di Bologna al n. 3212 Iscritto negli elenchi del Ministero dell'Interno di cui al DM 139/06 al n. B03212A217 via Bainesi 17/D 40011 Anzola dell'Emilia (BO) Collaboratori: P.I. Daniele Borghi - impianti elettrici e speciali Ing. Virginia Cascioli - progetto strutturale Ing. Samuele Guermandi - prevenzione incendi, coordinamento Ing. Martina Meoni - coordinamento sicurezza Ing. Daniele Scandellari - progetto architettonico		
N° ELABORATO EG 03.1	OGGETTO Stato di Progetto Planimetrie piani interrato e terra, prospetto e sezione scala 1:100		
REVISIONE	DATA	DESCRIZIONE	APPROVATO
0	20/12/18	Prima emissione	M.M.